A 379/2015. Korm. rendeletben előírt adatszolgáltatás megvalósítása érdekében rendezett TS Online országos tájékoztató, bemutató

Előadó: Rajz Renáta
Országos Vízügyi Főigazgatóság

Dátum: 2019. január 15. - március 12.

A MI VÍZÜGYÜNK

Kötelezettség

A települési szennyvíz kezeléséről szóló 91/271/EGK tanácsi irányelv és a Csatlakozási Szerződésben vállaltak szerint Magyarországnak legkésőbb **2015. december 31-ig** a 2.000 lakosegyenérték (LE) feletti szennyvízelvezetési agglomerációban meg kell oldania a szennyvízgyűjtő rendszer kiépítését és legalább a biológiai (II. fokozatú) szennyvíztisztítást, a kijelölt érzékeny területeken a 10.000 LE feletti agglomerációkban a III. fokozatú szennyvíztisztítást is.

A MI VÍZÜGYÜNK

Miért szükséges- Településsoros Jegyzék

Az adatszolgáltatás bevezetésére az Irányelv magyarországi végrehajtása miatt 2014-ben indult 6523/14 sz. EU-Pilot, és ennek folytatásaként a 2016/2186 sz. kötelezettségszegési eljárásban az Európai Bizottság által megfogalmazott igény miatt volt szükség.

2016. január 1-étől lépett hatályba a *Magyarország települési szennyvízelvezetési és -tisztítási helyzetét nyilvántartó Településsoros Jegyzékről és Tájékoztató Jegyzékről, valamint a szennyvízelvezetési agglomerációk lehatárolásáról szóló* **379/2015. (XII. 8.) Korm. rendelet** *(a továbbiakban: Kormányrendelet)*.

A MI VÍZÜGYÜNK

Mit kell szolgáltatni? - Településsoros Jegyzék

Az adatszolgáltatás keretében a ***Kormányrendelet*** 2. melléklete szerint kell gyűjteni **Magyarország összes településére vonatkozóan** az egyedi szennyvíztisztító berendezéssel, a tisztítómezővel ellátott oldómedencés létesítménnyel, az egyedi zárt szennyvíztárolóval, valamint az előirányzott fejlesztésekre vonatkozó beruházási adatokkal kapcsolatos információkat.

A ***Kormányrendelet*** 3. melléklete (a 2. melléklet kivonata) kerül közzétételre a www.kormany.hu oldalon.
(Belügyminisztérium/dokumentumok/általános információk/tájékoztató háttéranyagok)

A MI VÍZÜGYÜNK

1995. évi LIII. törvény a környezet védelmének általános szabályairól

Ez a törvény a 91/271/EGK irányelv (1991. május 21.) uniós jogi aktusainak való megfelelést szolgálja

A 46-48. § írja le a helyi önkormányzatok környezetvédelmi feladatait.
A települési önkormányzat(Budapesten a Fővárosi Önkormányzat is) a környezet védelme érdekében önálló **települési környezetvédelmi program**ot dolgoz ki, amelyet képviselőtestülete(közgyűlése)hagy jóvá.
A települési környezetvédelmi programnak a település adottságaival, …tartalmaznia kell a kommunális szennyvízkezeléssel kapcsolatos feladatokat és előírásokat, azaz a **települési szennyvízkezelési program**ot.

1995. évi LVII. törvény a vízgazdálkodásról

4. § (2)* A települési önkormányzat - a vízgazdálkodási tevékenységek, mint közfeladatok (közszolgáltatások) körében - köteles gondoskodni *d)** a településen található szennyvízbekötés nélküli ingatlanok esetében a **nem közművel összegyűjtött** háztartási **szennyvíz** begyűjtésének **szervezéséről és ellenőrzéséről**.

A MI VÍZÜGYÜNK

Települési Szennyvízkezelési Program (TSZP)

A vizek hasznosítását, védelmét és kártételeinek elhárítását szolgáló tevékenységekre és létesítményekre vonatkozó általános szabályokról szóló **147/2010. (IV. 29.) Korm. rendelet 3. fejezet 10. pontja** szerint szükséges kidolgozni.

Beruházási szándéktól függetlenül **a jó adatszolgáltatás alapja a TSZP megléte,** valamint a helyben folyamatosan gyűjtött adatok.

tartalmaznia kell:
- *helyzetértékelés*
- *kívánt cél/célállapot*
- *ennek érdekében végrehajtandó intézkedések*
- *megvalósítás eszközei (pü-i források, körny. védelmi intézményrendszer és információs rendszer, együttműködés a helyi társadalom mal és más ök-okkal)*
- *különleges környezetvédelmi intézkedéseket igénylő területek*

A MI VÍZÜGYÜNK

Településsoros Jegyzék → TSONLINE

A TSONLINE rendszer a *Kormányrendelet* szerinti adatszolgáltatási kötelezettség kötelezően előírt teljesítésére, **az Országos Vízügyi Főigazgatóság** intézkedése során került kialakításra 2017-ben.
A rendszer első, éles üzemelésére 2018-ban került sor.

Az OVF honlapja: www.ovf.hu
A TSONLINE felület: https://oaf.vizugy.hu/login-ts

A MI VÍZÜGYÜNK

Településsoros Jegyzék → TSONLINE

A *Kormányrendelet* 4. §-a szerint Magyarország valamennyi településére vonatkozóan a szennyvízelvezetéssel és –tisztítással, az

1. **egyedi szennyvíztisztító berendezéssel,**
2. **tisztítómezővel ellátott oldómedencés létesítménnyel,**
3. **egyedi zárt szennyvíztárolóval,**

valamint a szennyvíziszappal kapcsolatos adatokat Településsoros jegyzékben kell nyilvántartani.

Egyedi szennyvíztisztítás: olyan egyedi szennyvíztisztító létesítmények alkalmazása, amelyek legalább 1, legfeljebb 50 lakosegyenérték szennyvízterhelésnek megfelelő települési szennyvíz tisztítását, végső elhelyezését, illetve átmeneti gyűjtését, tárolását szolgálják.

A MI VÍZÜGYÜNK

Fogalommeghatározások -egyedi szennyvíztisztító berendezés

Egyedi szennyvíztisztító berendezés: olyan vízilétesítmény, amely a települési szennyvizek nem közműves, biológiai tisztítását energia bevitel segítségével végzi. Közérthetőbben: elektromos áram felhasználásával működő, az 1-50 lakosegyenérték szennyvíz tisztítását elvégző kisberendezés, amelyből tisztított szennyvíz kerül elvezetésre vagy elszikkasztásra.

Szikkasztás estén 500 m^3/év alatt a 72/1996 (V. 22.) Korm. rendelet 24 §. (2) bekezdésben foglalt kritériumok teljesülése esetén (pl. a talaj alkalmas szikkasztásra, a szennyvízelvezető törzshálózat még nem épült ki, vagy az ingatlannak a megvalósított közműbe történő bekötése - a megvalósítás műszaki költségeihez képest - aránytalanul nagy költséggel jár) **jegyzői jóváhagyás**, egyébként vízügyi hatósági engedély szükséges.

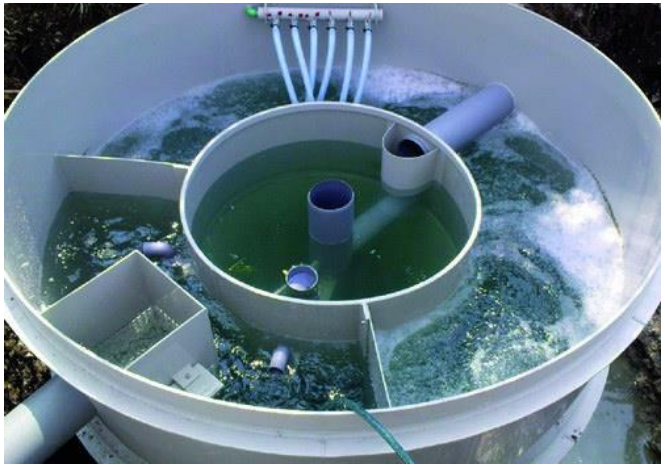

A MI VÍZÜGYÜNK

Fogalommeghatározások – oldómedencés létesítmény

Tisztítómezővel ellátott oldómedencés létesítmény*:* olyan oldómedencéből és tisztítómezőből álló vízilétesítmény, amely a települési szennyvizek nem közműves elvezetésére és elhelyezésére szolgál, és amely a szennyezőanyagok anaerob lebontását energia bevitel nélkül végzi. Közérthetőbben: az oldómedencéből ülepítés után dréncsöveken keresztül szivárog a szennyvíz a föld alatt lévő tisztítómezőbe, ahol a szennyvíztisztítási folyamatok lezajlanak, s elektromos áram nem kerül felhasználásra.

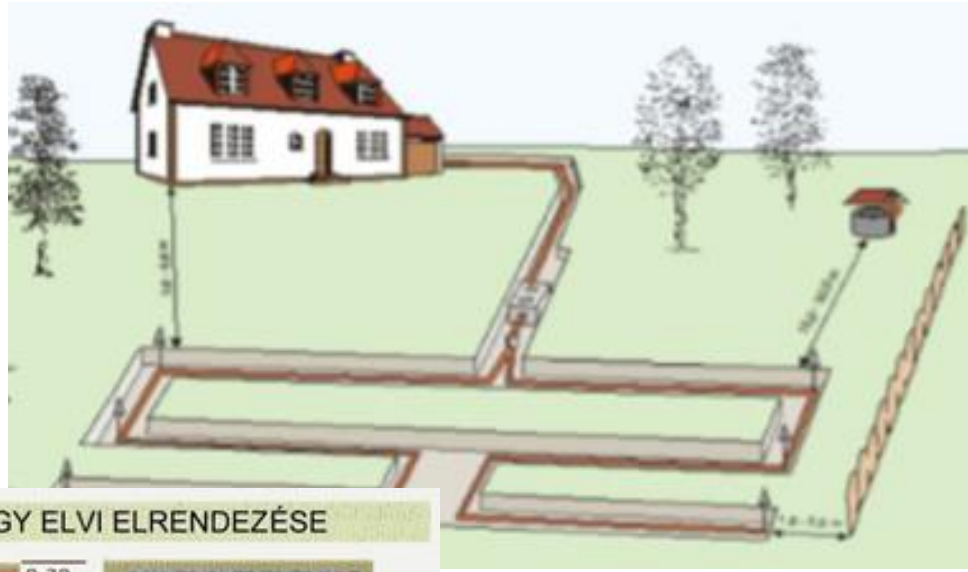

A MI VÍZÜGYÜNK

Fogalommeghatározások - egyedi zárt szennyvíztároló

Egyedi zárt szennyvíztároló: olyan egy vagy több, zártan és vízzáróan kialakított tartályból, illetve medencéből álló közműpótló műtárgy, amely a szennyvizek időszakos ártalommentes gyűjtésére és tárolására szolgál.
A tároló tartályok és egyéb típusú zárt rendszerek akkor tekinthetők megfelelőnek ha vízzáróak, nincs túlfolyásuk és a szennyvizet összegyűjtik és rendszeresen szennyvíztisztító telepre szállítják.

A 455/2013. (XI. 29.) Korm. rendelet 1.§ (2) bekezdése alapján az ingatlanon történő vízfelhasználás esetén az ingatlan tulajdonosa, vagyonkezelője, vagy egyéb jogcímen használója **évente legalább egy alkalommal** köteles a nem közművel összegyűjtött háztartási szennyvíz begyűjtésére vonatkozó közszolgáltatási tevékenység igénybe vételére.

A MI VÍZÜGYÜNK

A *Kormányrendelet* 6. § (1) bekezdése szerint az adatszolgáltatást elektronikusan kell teljesíteni. A teljesítésért a jegyző a felelős (2019. január 1-től hatályosan).

Az elektronikus teljesítés megvalósítása a TSONLINE felületen történik.

Határidő: április 30.

A MI VÍZÜGYÜNK

Településsoros Jegyzék → TSONLINE

Adatszolgáltatás a települések szennyvízelvezetéséről, a szennyvíztisztításáról, az egyedi zárt szennyvíztárolókról és az egyedi szennyvízkezelő berendezésekről		
Tárgyév: 2016		
Sorszám	a	b
1.	A település megnevezése	Dunakeszi
2.	Település KSH-kód	18616
3.	Településrész megnevezése	
4.	Szennyvízelvezetési agglomeráció központi települése	Dunakeszi
A településen üzemelő, a szennyvíz tisztítását, elhelyezését szolgáló létesítmény(ek)		
A településen meglévő közintézményi vagy szállodai, illetve turisztikai létesítmények szennyvizeinek tisztítására szolgáló egyedi szennyvízkezelő berendezés(ek)		
5.	darab	*0*
6.	létesítmény jellemző megnevezése	
7.	létszám	0
Az 5-7. sor közül kötelezés vagy egyéb információk alapján nem megfelelő egyedi szennyvízkezelő létesítmény(ek)		
8.	darab	*0*
9.	létesítmény jellemző megnevezése	
10.	létszám	0

A MI VÍZÜGYÜNK

Településsoros Jegyzék → TSONLINE

Nyitólap > KDVVIZIG > Dunakeszi

Felhasználói adatok | Hivatal/Igazgatóság | Jelszómódosítás | Feldolgozási napló | Rendszer útmutató | Kilépés

KÖZINTÉZMÉNYI/TURISZTIKAI EGYEDI LÉTESÍTMÉNYEK | LAKOSSÁGI EGYEDI LÉTESÍTMÉNYEK | INGATLANOK (1) | INGATLANOK (2) | INGATLANOK (3) | TÁRGYÉVI TERVEZETT FEJLESZTÉSEK | TÁRGYÉVI BERUHÁZÁSOK | BERUHÁZÁSI RÁFORDÍT

A településen meglévő közintézményi vagy szállodai/turisztikai létesítmények szennyvizeinek tisztítására szolgáló egyedi szennyvíztisztító létesítmény(ek), zárt szennyvíztároló(k)

Évszám: **2017** Feldolgozási állapot: **nyugtázott**

Feljegyzések: Adatközlő | Felülvizsgáló | Adatjavító

2016. ÉVI ADATOK				2017. ÉVI ADATOK			
A településen meglévő közintézményi vagy szállodai/turisztikai létesítmények szennyvizeinek tisztítására szolgáló egyedi szennyvíztisztító létesítmény(ek), zárt szennyvíztároló(k)							
5. Egyedi szennyvíztisztító berendezés:	db	9. Lakosszám:	fő	5. Egyedi szennyvíztisztító berendezés:	0 db	9. Lakosszám:	0 fő
6. Tisztítómezővel ellátott oldómedencés létesítmény:	db	10. Lakosszám:	fő	6. Tisztítómezővel ellátott oldómedencés létesítmény:	0 db	10. Lakosszám:	0 fő
7. Egyedi zárt szennyvíztároló:	db	11. Lakosszám:	fő	7. Egyedi zárt szennyvíztároló:	0 db	11. Lakosszám:	0 fő
8. Összes darabszám:	db	12. Össz.ell.lakosszám:	fő	8. Összes darabszám:	0 db	12. Össz.ell.lakosszám:	0 fő
Az 5–7. sor közül kötelezés vagy egyéb információk alapján nem megfelelő egyedi szennyvíztisztító létesítmény(ek), zárt szennyvíztároló(k)							
13. Egyedi szennyvíztisztító berendezés:	db	17. Lakosszám:	fő	13. Egyedi szennyvíztisztító berendezés:	0 db	17. Lakosszám:	0 fő
14. Tisztítómezővel ellátott oldómedencés létesítmény:	db	18. Lakosszám:	fő	14. Tisztítómezővel ellátott oldómedencés létesítmény:	0 db	18. Lakosszám:	0 fő
15. Egyedi zárt szennyvíztároló:	db	19. Lakosszám:	fő	15. Egyedi zárt szennyvíztároló:	0 db	19. Lakosszám:	0 fő

Ha az ingatlanon nem megfelelő zárt szennyvíztároló működik, erről a jegyző a településen történő, a nem közművel összegyűjtött háztartási szennyvíz begyűjtéséhez szükséges engedéllyel rendelkező **közszolgáltatóktól** tud információhoz jutni. „A nem közművel összegyűjtött háztartási szennyvíz begyűjtésére vonatkozó közszolgáltatási tevékenység részletes szabályairól” szóló **455/2013. (XI. 29.) Korm. rendelet** alapján a közszolgáltatónak a települési önkormányzat részére ingatlanonkénti bontásban adatot kell szolgáltatnia a tárgyévet követő év március 1. napjáig.

A jegyzőknek segítséget nyújt még az adatszolgáltatásban a **talajterhelési díj** ismerete a településen („a környezetterhelési díjról” szóló **2003. évi LXXXIX. törvény**: a talajterhelési díjfizetési kötelezettség azt a kibocsátót terheli, aki a műszakilag rendelkezésre álló közcsatornára nem köt rá, és helyi vízgazdálkodási hatósági engedélyezés hatálya alá tartozó szennyvízelhelyezést, ideértve az egyedi zárt szennyvíztározót is alkalmaz).

Továbbá a vízgazdálkodási hatósági jogkör gyakorlásáról szóló **72/1996. (V. 22.) Korm. rendelet** 24. § (7) bekezdése szerinti, az önkormányzat vezet helyi vízgazdálkodási hatósági nyilvántartást. Eszerint a települési önkormányzat jegyzőjének **engedélye** szükséges az 500 m^3/év mennyiséget meg nem haladó, kizárólag háztartási szennyvíz tisztítását és a tisztított szennyvíz elszikkasztását szolgáló vízilétesítmény létesítéséhez, üzemeltetéséhez, fennmaradásához és megszüntetéséhez.

2018. április 16. – TS ADMIN – adminisztrációs alkalmazás az OVF belső szerverén

TSADMIN
Településsoros Online Adminisztrációs Alkalmazás
Az alkalmazás az Országos Vízügyi Főigazgatóság belső hálózatán futtatható.
v0.99(002)

Felhasználó:
Szerepkörök:

Kapcsolat | Felhasználók | Szűrések mentése | Szűrések betöltése | Verzió | Seg

Hivatal	Felhasználó	EMail cím(ek)	Utolsó login	
Aba Polgármesteri Hivatal	Zsiga Attila	onkormanyzat@aba.hu	2018.05.18 09:51	4
Abádszalóki Közös Önkormányzati Hivatal	dr. Szabó István		2018.04.26 09:57	10
Abasár Polgármesteri Hivatal	Tamasiné dr. Barta A		2018.06.01 09:48	8
Abaújszántói Közös Önkormányzati Hivatal	dr. Lerch Ernő Ottó			8
Abaújszántói Közös Önkormányzati Hivatal	Firmánszki Éva			8
Abaújszántói Közös Önkormányzati Hivatal	Matisz András		2018.06.04 10:12	8
Abdai Közös Önkormányzati Hivatal	Ivánkovits Zsoltné		2018.05.28 13:26	1
Abdai Közös Önkormányzati Hivatal	Komjáti János		2018.05.04 10:54	1
Abdai Közös Önkormányzati Hivatal	Saru Dániel		2018.05.24 14:36	1
Abony Polgármesteri Hivatal	Vincze István		2018.05.02 10:29	10
Ács Polgármesteri Hivatal	dr. Malomsoki Istvá		2018.03.19 16:05	1
Ács Polgármesteri Hivatal	Simon Tamás		2018.07.24 13:59	1
Acsai Közös Önkormányzati Hivatal	Ondrikné Huszárik G		2018.07.05 10:08	2
Adács Polgármesteri Hivatal	dr. Kiss László		2018.04.19 08:19	8
Ádándi Közös Önkormányzati Hivatal	Baumann Anita Gab		2018.06.28 12:39	5
Adászteveli Közös Önkormányzati Hivatal	Kelemen László		2018.05.08 12:28	4
Adonyi Közös Önkormányzati Hivatal	Bokor Erika		2018.08.10 11:14	4
Ágasegyháza Polgármesteri Hivatal	dr. Fazekas István		2018.05.24 09:55	3
Ágfalvi Közös Önkormányzati Hivatal	Lutter Tamás Kálmá		2018.04.24 13:01	1
Ágfalvi Közös Önkormányzati Hivatal	Szováti Júlia		2018.04.25 11:06	1
Aggteleki Közös Önkormányzati Hivatal	Nahaj Ferenc		2018.06.28 13:52	8
Ajak Polgármesteri Hivatal	Virgáné Rajzinger Á		2018.05.14 10:26	7
Ajkai Közös Önkormányzati Hivatal	Andrónyi Miklós		2018.05.22 08:12	4
Ajkai Közös Önkormányzati Hivatal	dr. Jáger László		2018.04.27 10:23	4
Akasztó Polgármesteri Hivatal	Németh Lászlóné		2018.05.14 09:39	3
Akasztó Polgármesteri Hivatal	Némethné Nagy Nóra	akasztophiv@kabel2.hu	2018.03.21 15:03	3
Alapi Közös Önkormányzati Hivatal	Csalovszkiné Mezei Zsuzsanna	titkar.aphiv@invitel.hu	2018.05.08 09:35	4
Alattyán Polgármesteri Hivatal	Tóth Ildikó	jegyzo@alattyan.hu	2018.05.02 10:18	10
Albertirsai Közös Önkormányzati Hivatal	Kovács Zoltánné dr.	jegyzo@albertirsa.hu	2018.03.08 13:28	10
Albertirsai Közös Önkormányzati Hivatal	Soltész Ferenc	soltesz.ferenc@albertirsa.hu	2018.05.29 10:06	10
Algyő Polgármesteri Hivatal	dr. Varga Ákos	jegyzo@algyo.hu	2018.05.22 08:01	11
Algyő Polgármesteri Hivatal	Dukai Attila	dukai.attila@algyo.hu	2018.05.08 08:41	11
Algyő Polgármesteri Hivatal	Ludányi Attila	ludanyi.attila@algyo.hu	2018.05.22 07:58	11
Almásfüzitő Polgármesteri Hivatal	M.Gábor	milo70@freemail.hu		1
Almásfüzitő Polgármesteri Hivatal	MIlotai Gábor	telepulesuzemeltetes@almasfuzito.hu	2018.05.28 11:30	1
Álmosdi Közös Önkormányzati Hivatal	dr. Medve Erzsébet	jegyzo@almosd.hu;almosdhivatal@gmail.com;hivatal@almosd.hu	2018.03.07 13:51	9
Álmosdi Közös Önkormányzati Hivatal	Kovács Sándor	adougy@ujleta.hu	2018.08.09 08:38	9
Álmosdi Közös Önkormányzati Hivatal	Szűcs Sándor	szucs.sandor@almosd.hu	2018.05.18 07:45	9
Alsónémedi Polgármesteri Hivatal	dr. Percze Tünde	jegyzo@alsonemedi.hu		2
Alsónémedi Polgármesteri Hivatal	Szabóné Bán Julianna	szabone.juli@alsonemedi.hu	2018.05.10 13:13	2
Alsóörsi Közös Önkormányzati Hivatal	Báró Béla	hivatal@alsoors.hu	2018.06.01 07:55	4
Alsópáhoki Közös Önkormányzati Hivatal	Kusztorné Tuba Zsuzsanna	epitesugy.alsopahok@t-online.hu	2018.05.23 15:28	6
Alsószölnöki Közös Önkormányzati Hivatal	Soós Zoltán	igazgatas3@alsoszolnok.hu	2018.08.27 09:03	6

TSONLINE hivatali felhasználó

Önkormányzati / polgármesteri hivatal: **Álmosdi Közös Önkormányzati Hivatal**

https://oaf.vizugy.hu/reg/?AszID=6&UgyfelVOA=AFBB76D8-0E0C-4903-8B55-54341FC0D231&Kulcs=E694BE11-8630-4A94-9CE8-A155FB93C251

Eddig kezelt adatlapok száma: 16 db

Felhasználó neve: Kovács Sándor

Felhasználó email címe: adougy@ujleta.hu

Felhasználó szerepköre: Településsoros adatszolgáltató

Felhasználó login neve: kovacs.sandor 2018.03.07 16:30

Kiküldött belépési adatok levele: 29135 Email postázva: 2018.03.07 16:30

Belépések a TSONLINE rendszerbe: 14 alkalommal 2018.03.08 07:14 - 2018.08.09 08:38

Név-jelszó kiküldése a felhasználó részére azonnali email útján... | Mentés-kilépés | Mégsem

Néhány TSONLINE Support levelesládába beérkező probléma

1208 e-mail
2018.01.11.

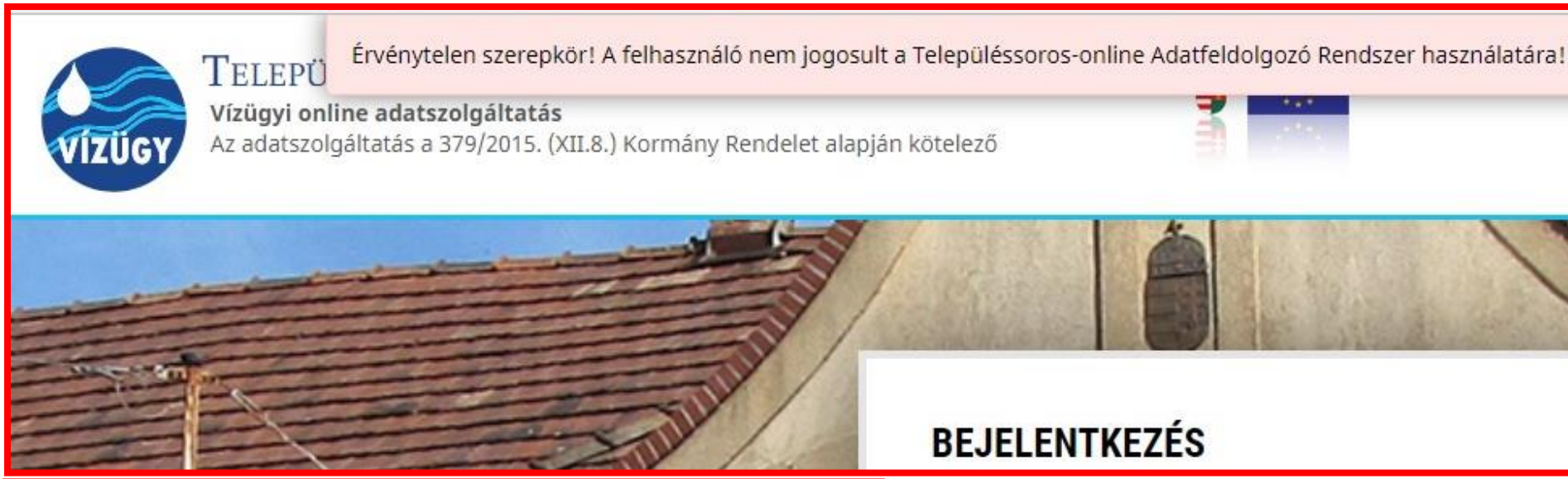

https://oaf.vizugy.hu/login-ts

www.tsonline.hu

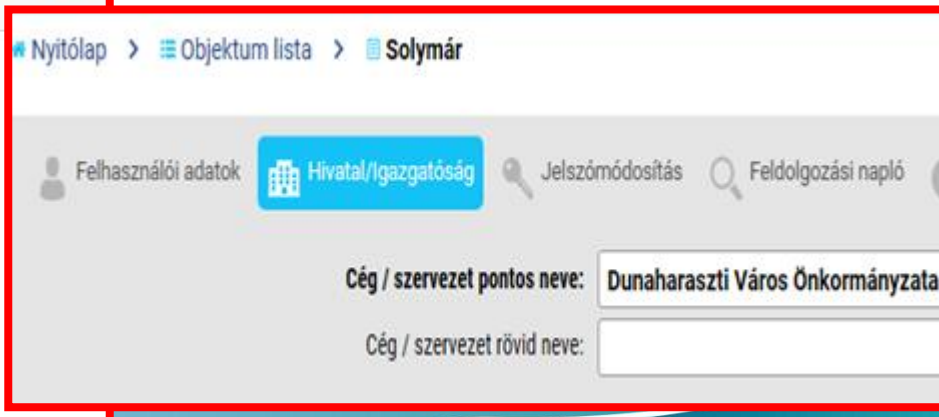

Néhány TSONLINE Support levelesládába beérkező probléma

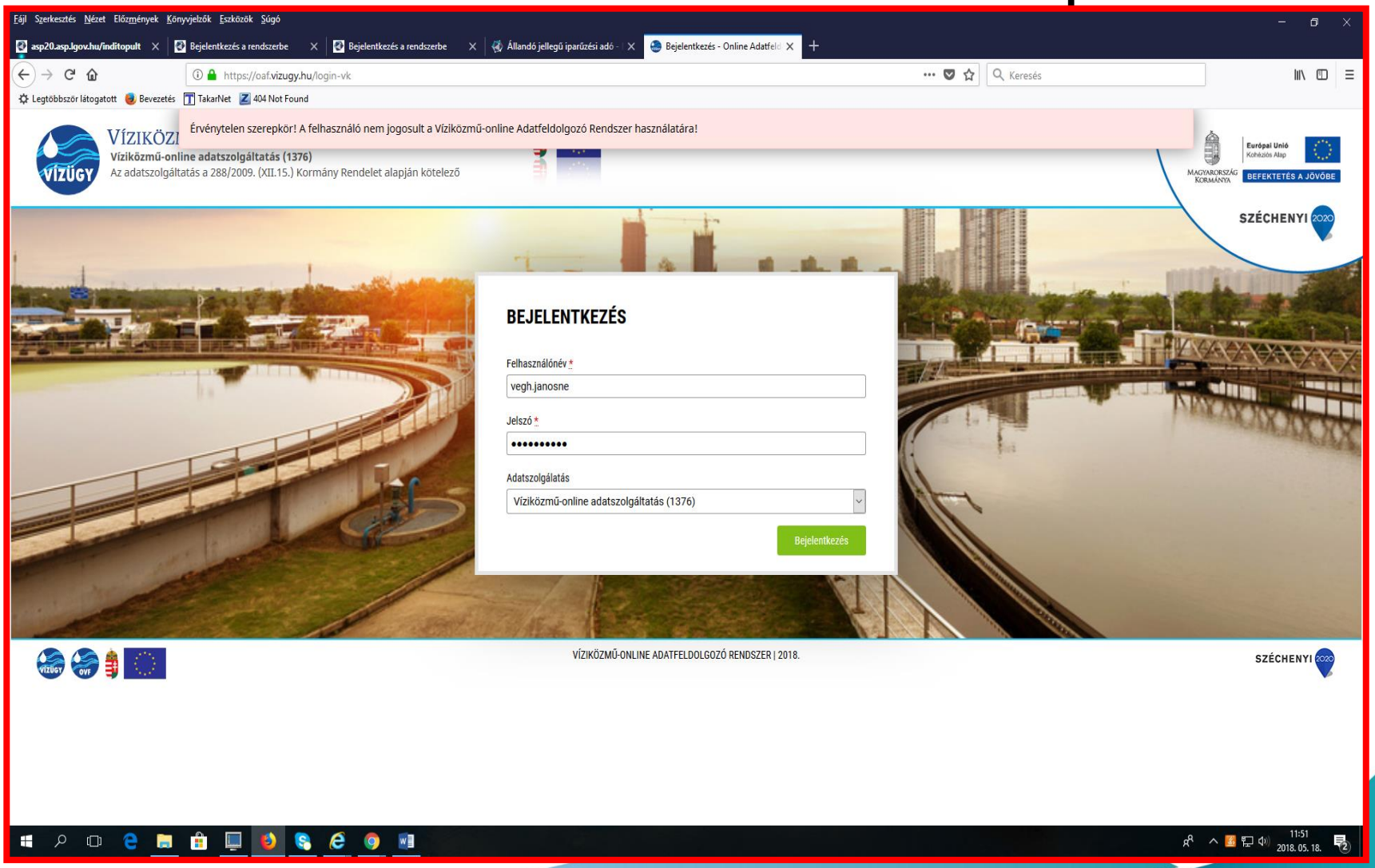

A MI VÍZÜGYÜNK

Néhány TSONLINE Support levelesládába beérkező probléma

1. Névazonosság a kitöltők esetében
2. Spam-ként kapták meg a regisztrációs e-mailt
3. Közös önkormányzatok: néhány település rossz helyre került
4. Elfelejtett jelszó/felhasználónév problémája
5. Mentés után nem ellenőriztek, nem nyugtáztak
6. A megjegyzés rovat egy sornál több szöveget nem enged elmenteni (120 karaktert), illetve mentés után a beírt szöveg eltűnik
7. Nincs nyilvántartásuk a zárt szennyvíztároló helyrajzi számát tekintve
8. Helyrajzi számok felsorolása után eltűntek azok
9. Agglomerációs településrészek először kimaradtak, majd VKONLINE létesítményről ment ki javítandó (szennyvízmennyiség, átadott szennyvíz)

A MI VÍZÜGYÜNK

A HRSZ meghatározása

http://www.vikka.hu/ VIKKA KATASZTER

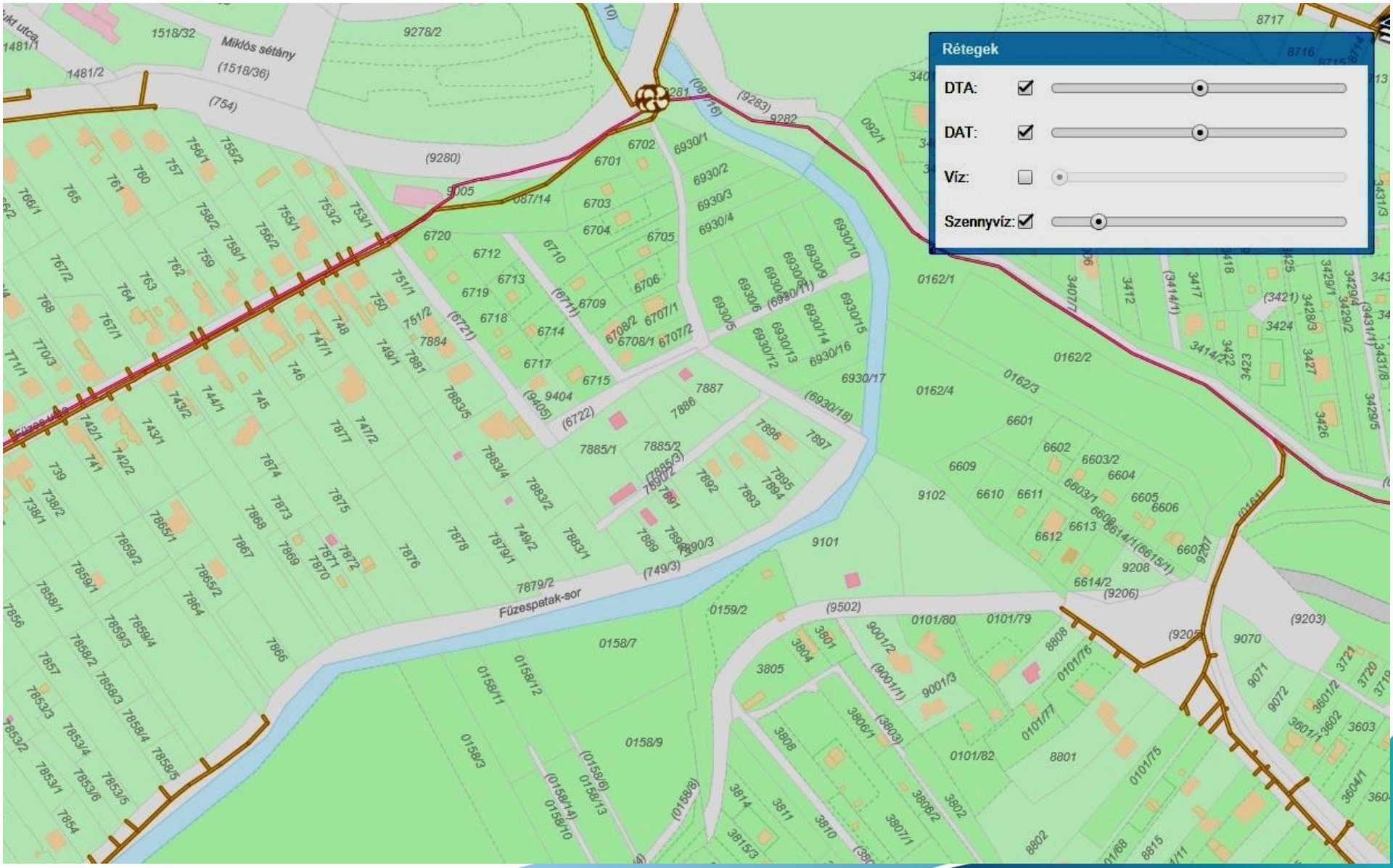

Az EOV koordináták meghatározása

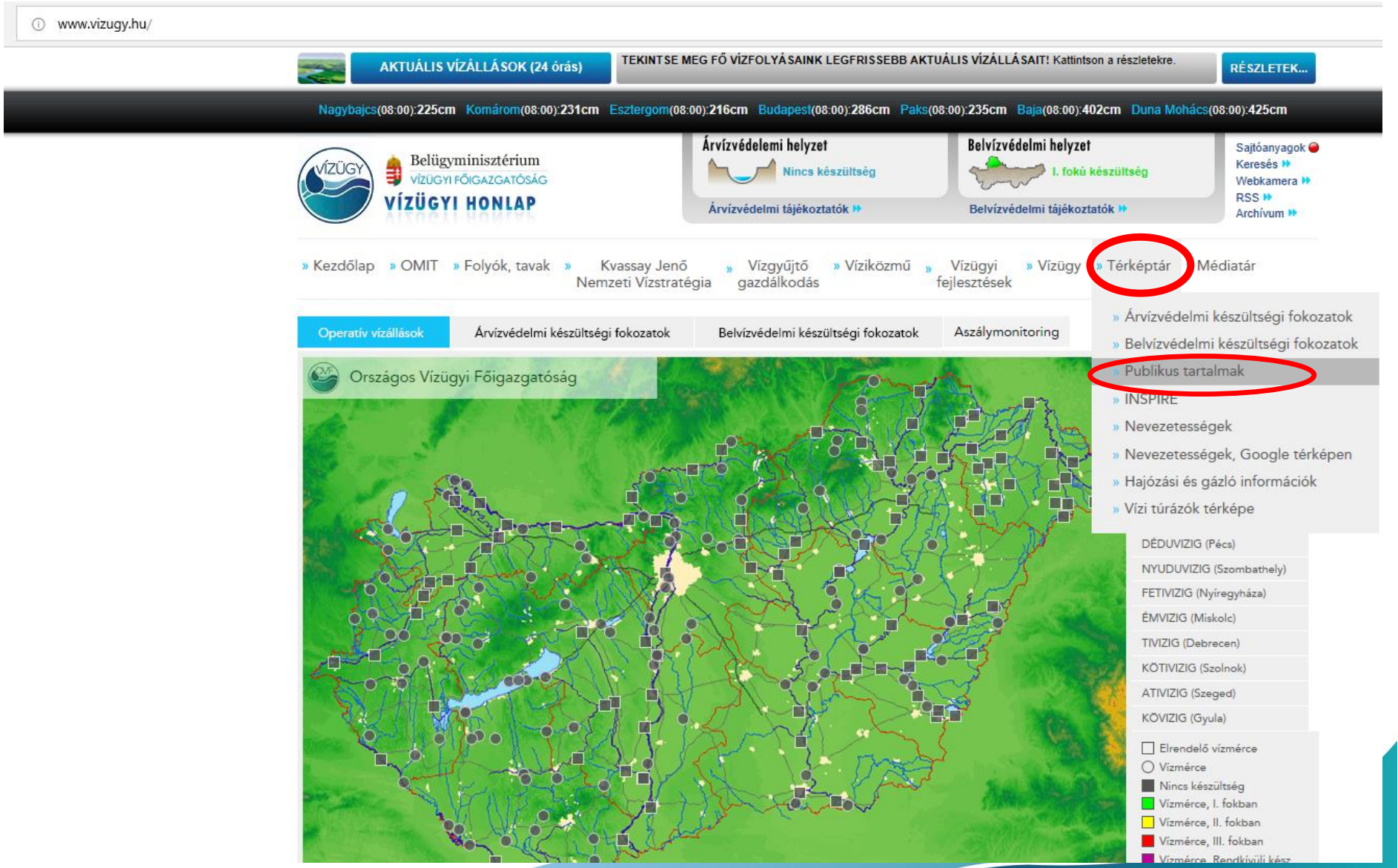

Információs térkép vízi túrázóknak

OVF - 2018

Alaptérkép

Dark Gray Canvas

Imagery

Imagery with Labels

Light Gray Canvas

National Geographic

Oceans

OpenStreetMap

Streets

Terrain with Labels

Topographic

VÍZÜGYÜNK

Néhány új fejlesztés - 2019

- Cellák nagyságának bővítése, minden beleírt szám látszik (észszerűségig)
- Nem lehet betűket írni számok helyére
- Minden mező kitöltése kötelező legyen; addig nem lehet nyugtázni az adatlapot, amíg minden mező nincs kitöltve
- Logikai kapcsolatok
- Hibabejelentés
- Új regisztrációs link igénylése
- Sikertelen bejelentkezés megoldására ablak
- Elfelejtett jelszó gomb

A MI VÍZÜGYÜNK

Köszönöm a figyelmet!

3 motiváció

A MI VÍZÜGYÜNK